



PRESIDEN
REPUBLIK INDONESIA

LAMPIRAN V
PERATURAN PRESIDEN
NOMOR 41 TAHUN 2022
TENTANG
RENCANA ZONASI KAWASAN ANTARWILAYAH LAUT NATUNA-
NATUNA UTARA

PETA ALUR MIGRASI BIOTA LAUT



PRESIDEN
REPUBLIK INDONESIA

PETA ALUR MIGRASI BIOTA LAUT
KETERANGAN GAMBAR
SKALA 1:500.000

Batas Administrasi

- Batas Negara
- - + + Batas Laut Teritorial Belum Diratifikasi
- + + Batas Laut Teritorial
- - - + + Batas Laut Teritorial Perlu Kesepakatan
- + Batas Zona Tambahan
- Batas Landas Kontinen
- Batas Zona Ekonomi Eksklusif
- - - Batas Zona Ekonomi Eksklusif Perlu Kesepakatan

Batas Wilayah Perencanaan

- Garis Pantai
- Batas Wilayah Perencanaan

Batas Wilayah Provinsi

- - - Batas Wilayah Provinsi
- Batas Pengelolaan Sumber Daya Laut Provinsi

Batas Lain

- - - Batas Indikatif Kawasan Strategis Nasional
- - - Batas Indikatif Pulau-Pulau Kecil Terluar

Singkatan
P. = Pulau
Tg. = Tanjung

Alur Migrasi Biota Laut

- Alur Migrasi Penyu

Keterangan Peta

- Sistem Grid Geografis
- Datum Horizontal WGS 1984
- Skala ketelitian dalam peta ini 1:500.000. Peta ini dicetak sesuai dengan format lampiran dari Peraturan Presiden tentang Rencana Zonasi Kawasan Antarwilayah Laut Natuna-Natuna Utara
- Peta ini bersifat indikatif dan tidak dapat digunakan untuk telaah mikro
- Peta ini bukan referensi resmi mengenai garis-garis batas administrasi nasional dan internasional

Sumber Peta

- Peta Rupa Bumi Indonesia Tahun 2017 yang diterbitkan oleh Badan Informasi Geospasial (BIG)
- *Special Publication S-23 Name and Limit of Ocean and Seas* edisi ketiga tahun 1953 dan *Draft Special Publication S-23 Name and Limit of Ocean and Seas* edisi keempat tahun 2002 yang diterbitkan oleh *International Hydrographic Organization*
- Data Tracking Alur Migrasi Biota oleh Lembaga Non Pemerintah



PRESIDEN
REPUBLIK INDONESIA

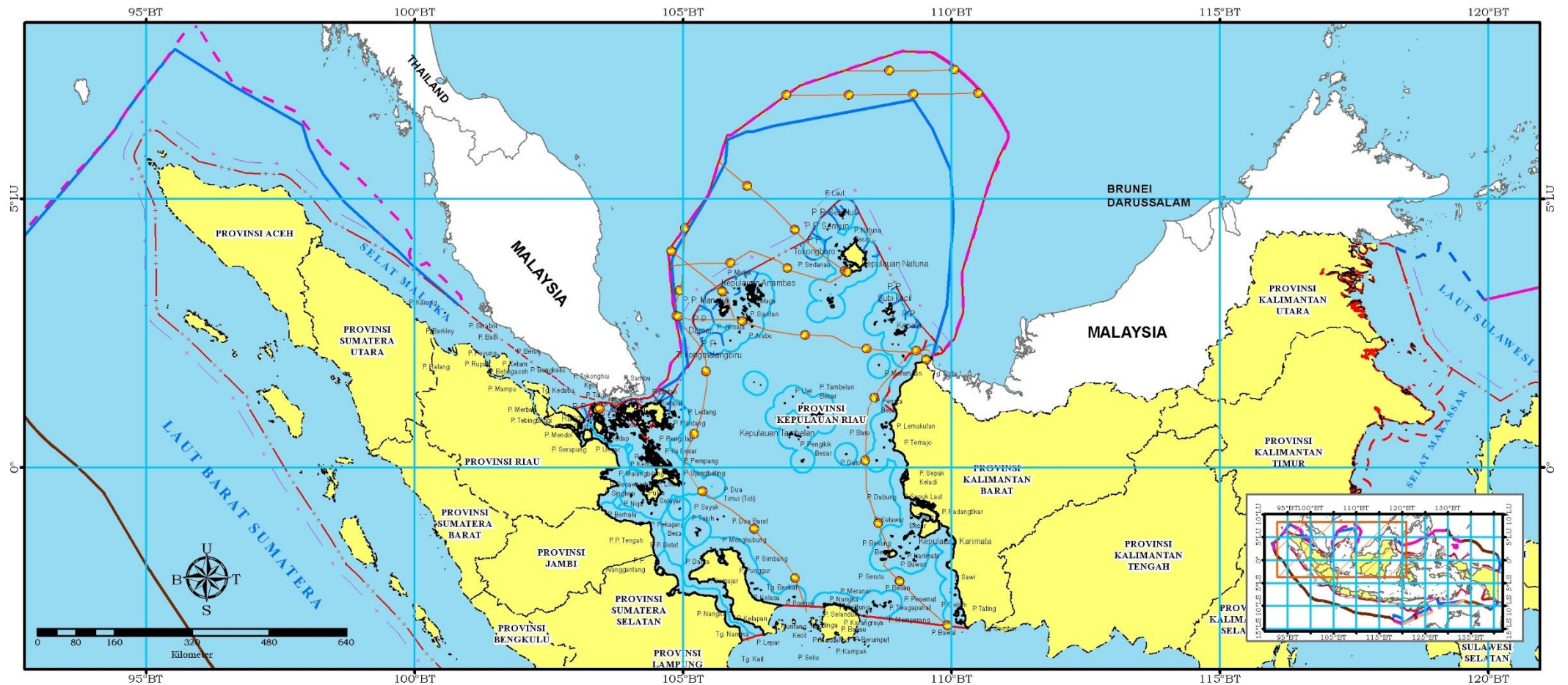



PRESIDEN
REPUBLIK INDONESIA

PETA INDEKS

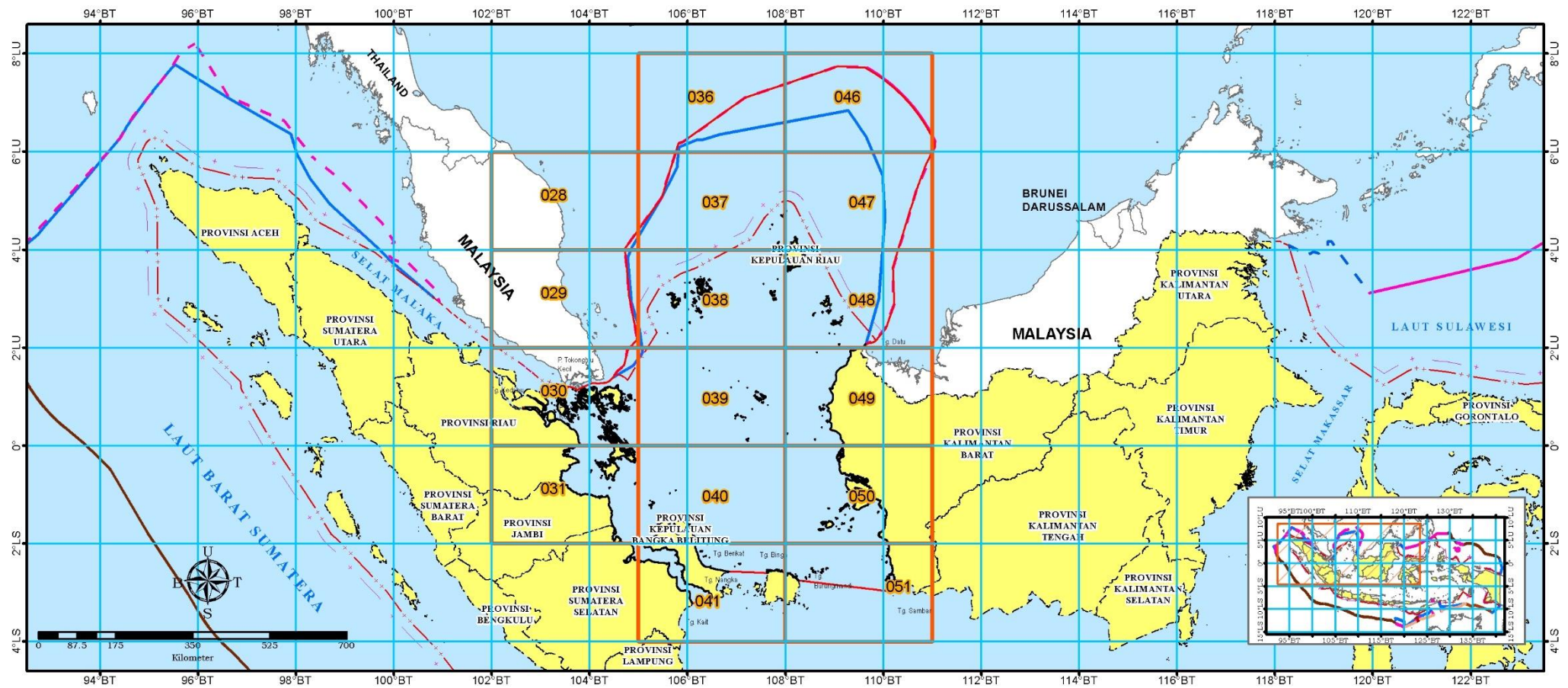



PRESIDEN
REPUBLIK INDONESIA

V - 028

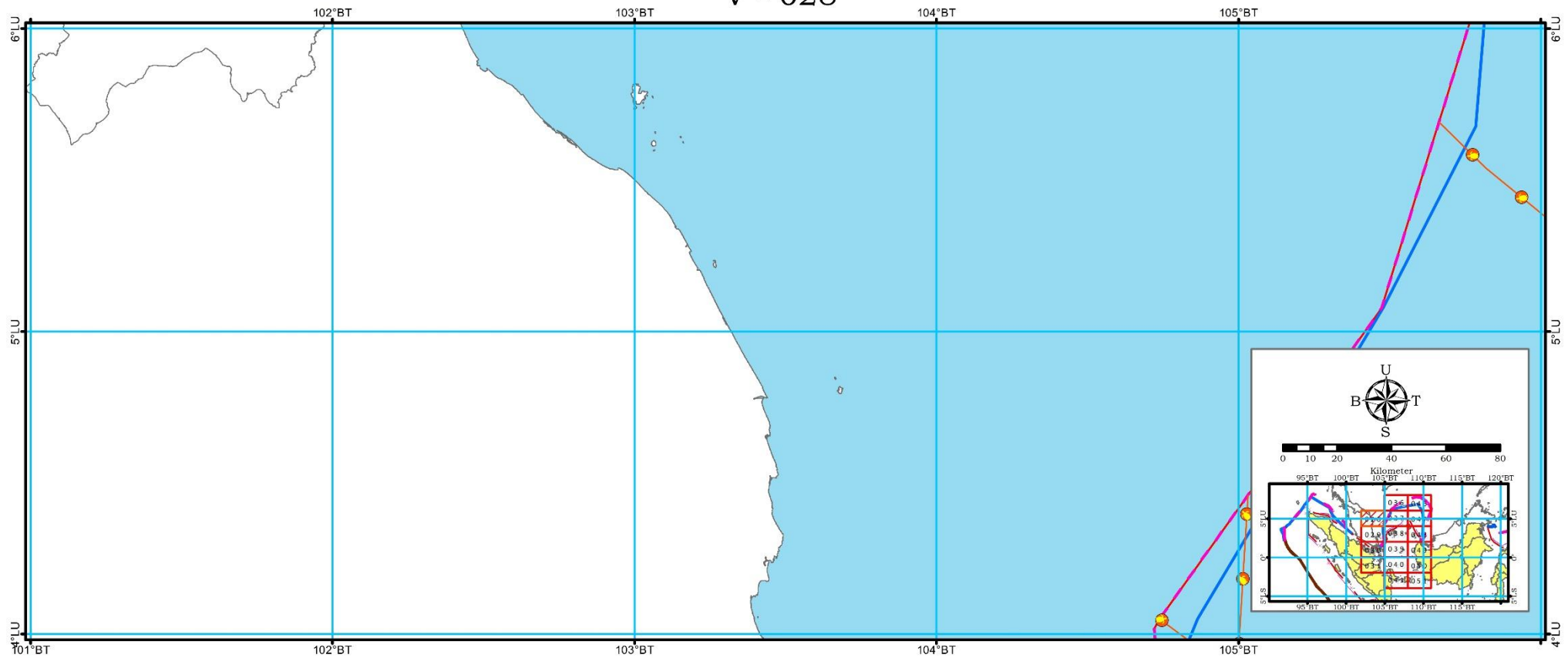



PRESIDEN
REPUBLIK INDONESIA

V - 029

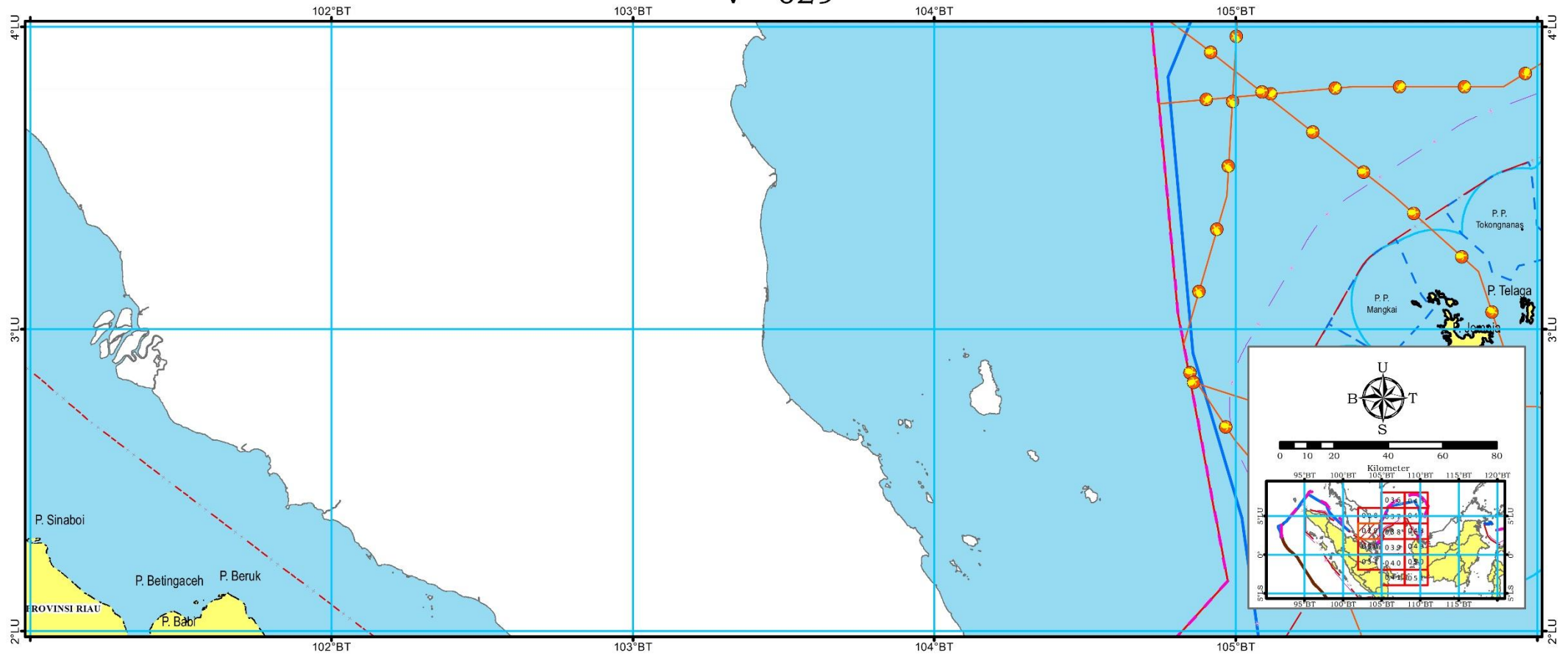



PRESIDEN
REPUBLIK INDONESIA

V - 030

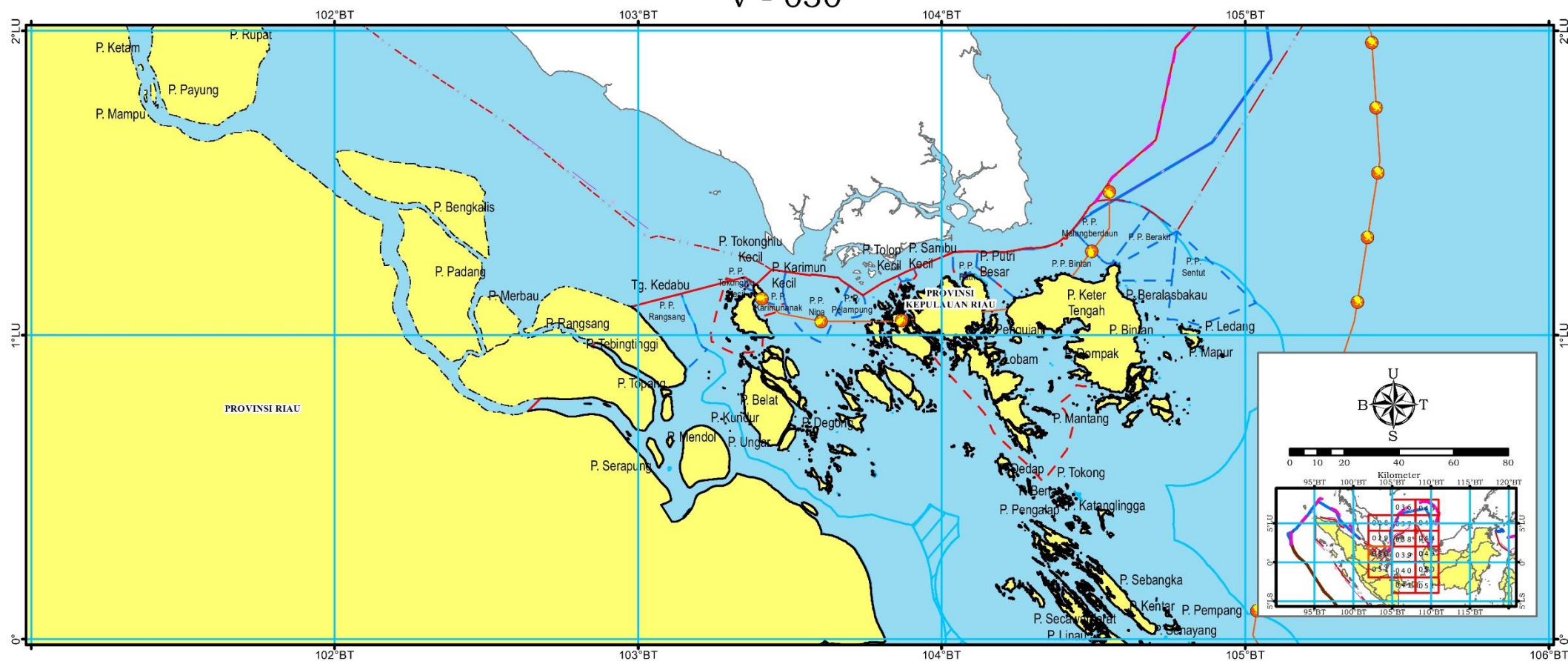



PRESIDEN
REPUBLIK INDONESIA

V - 031

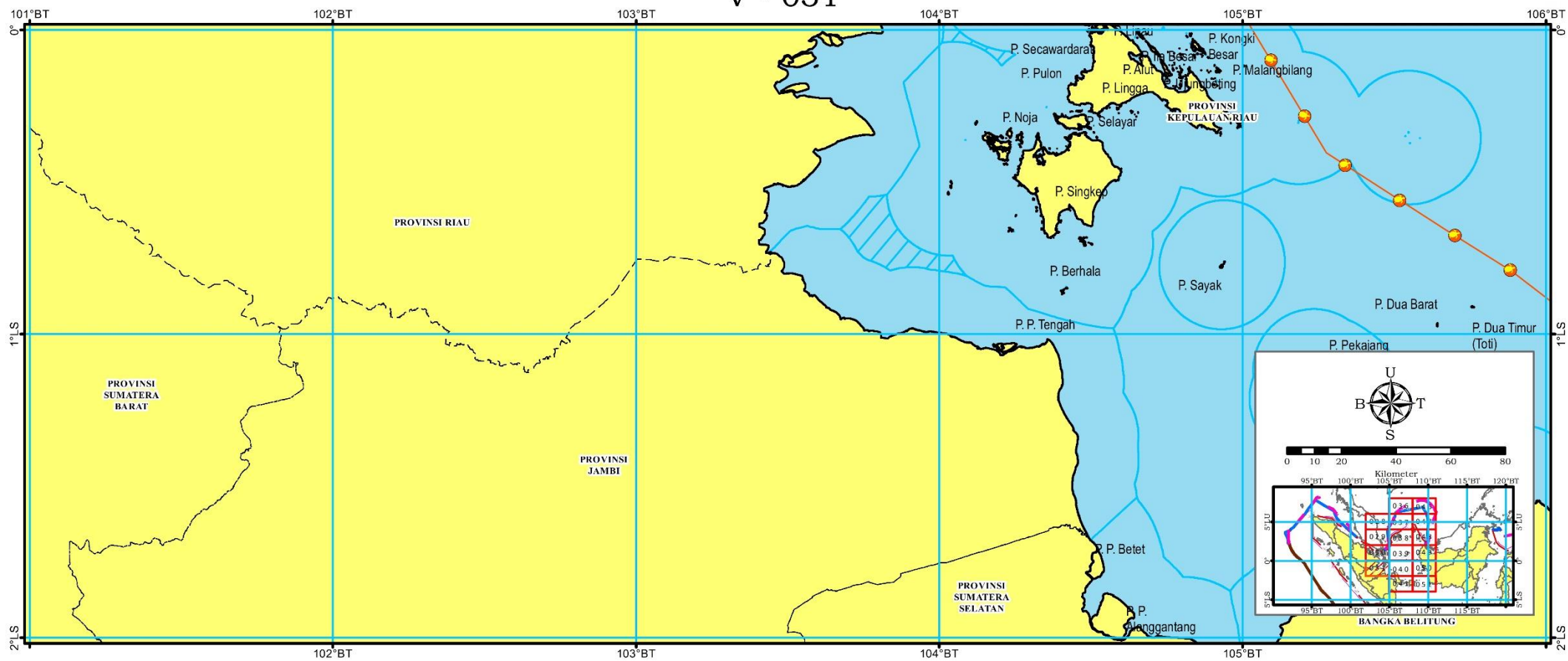



PRESIDEN
REPUBLIK INDONESIA

V - 036

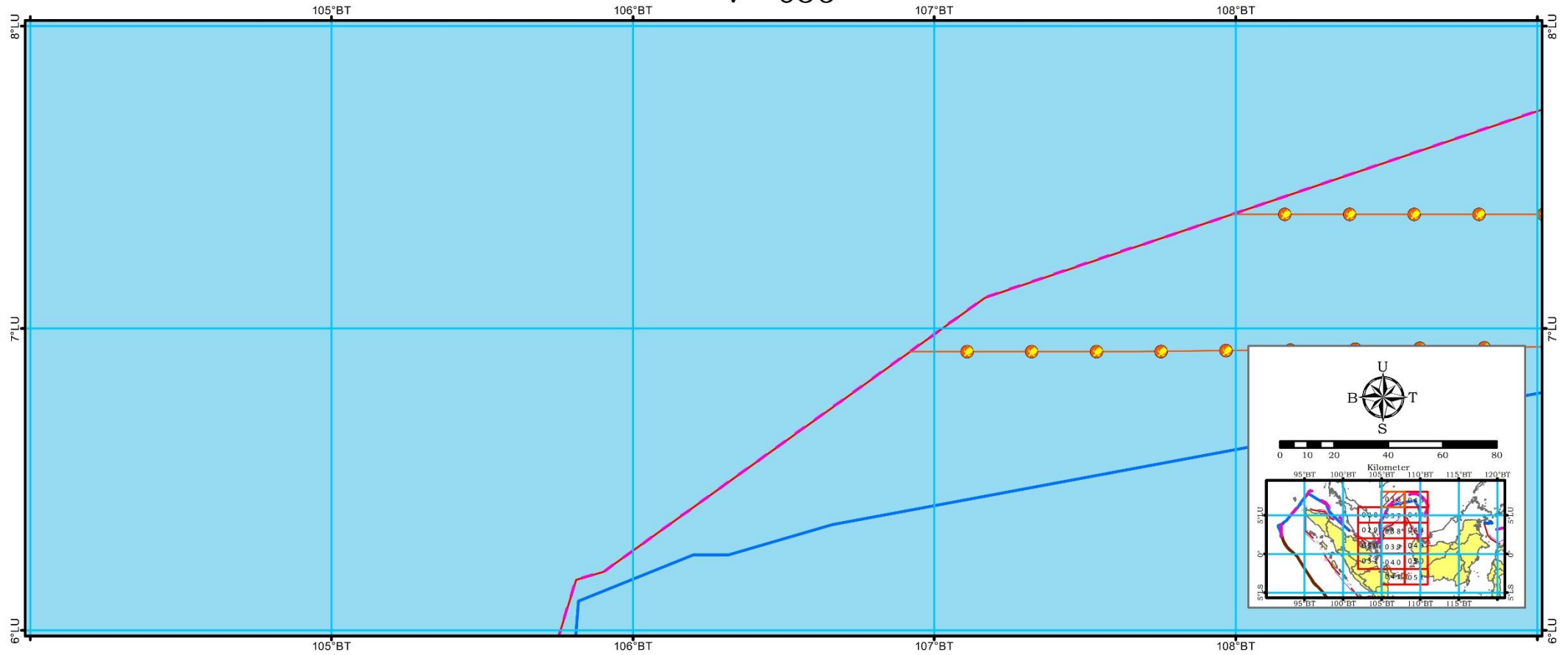



PRESIDEN
REPUBLIK INDONESIA

V - 037

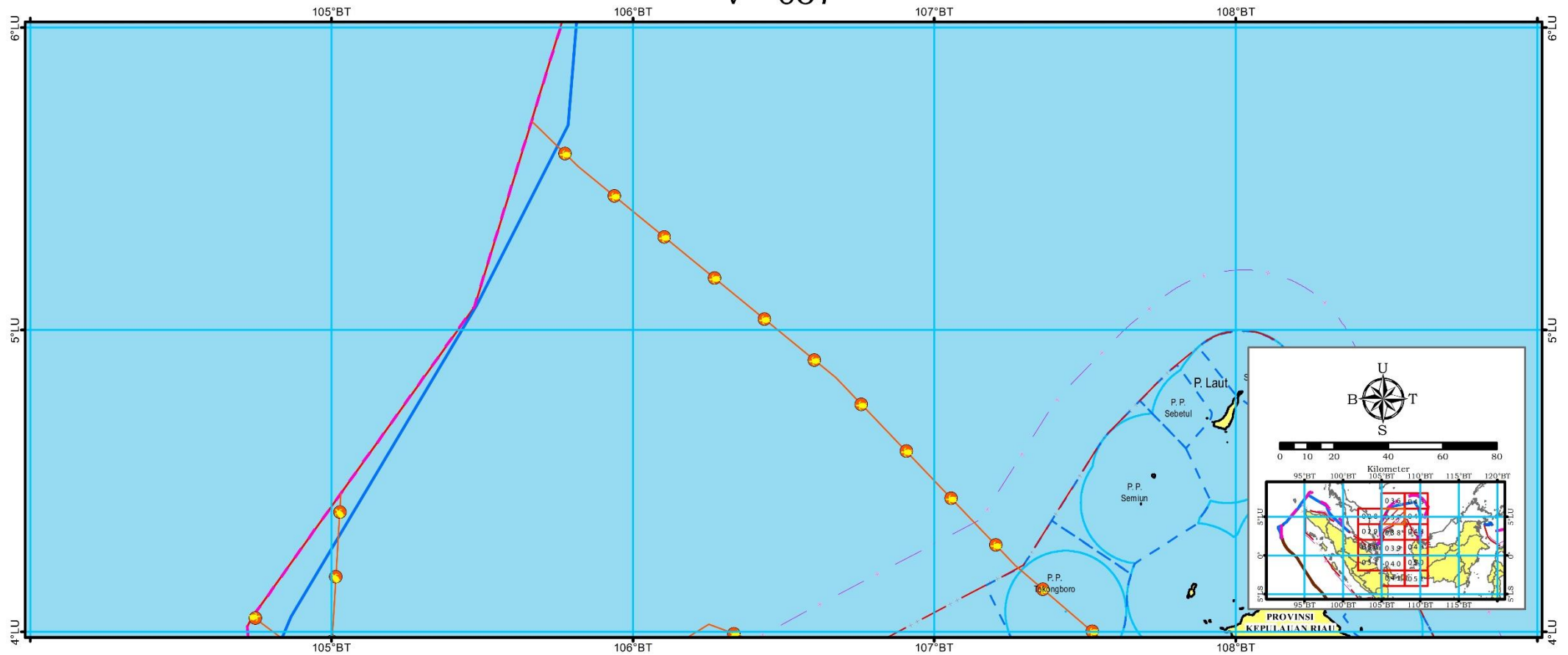



PRESIDEN
REPUBLIK INDONESIA

V - 038

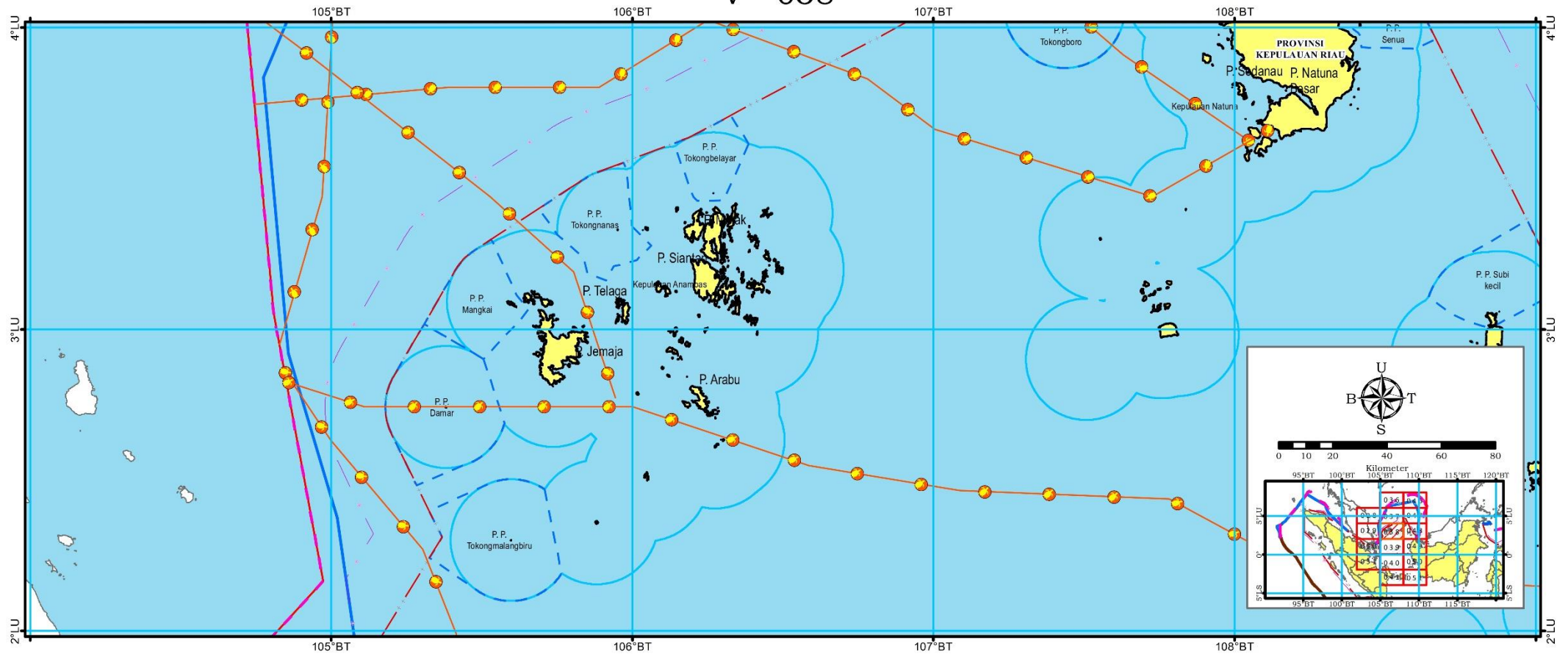



PRESIDEN
REPUBLIK INDONESIA

V - 039

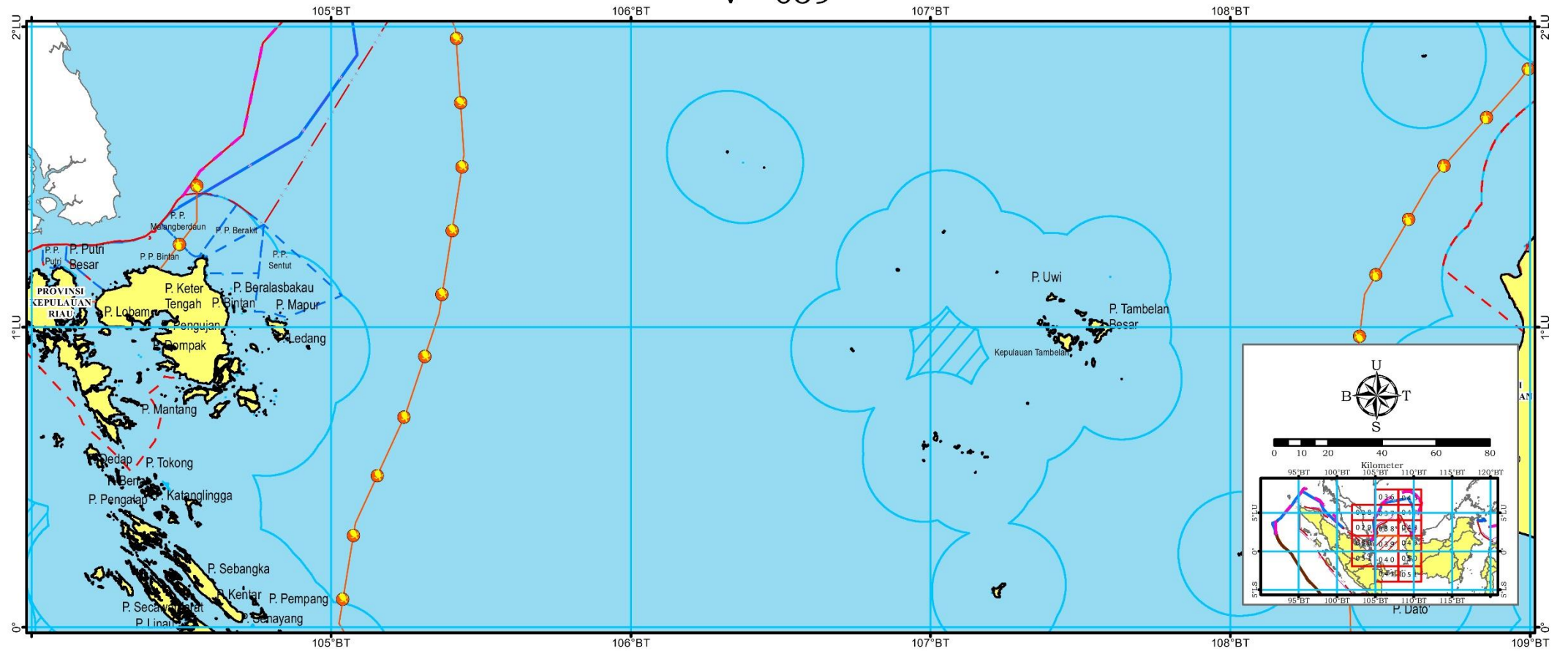



PRESIDEN
REPUBLIK INDONESIA

V - 040

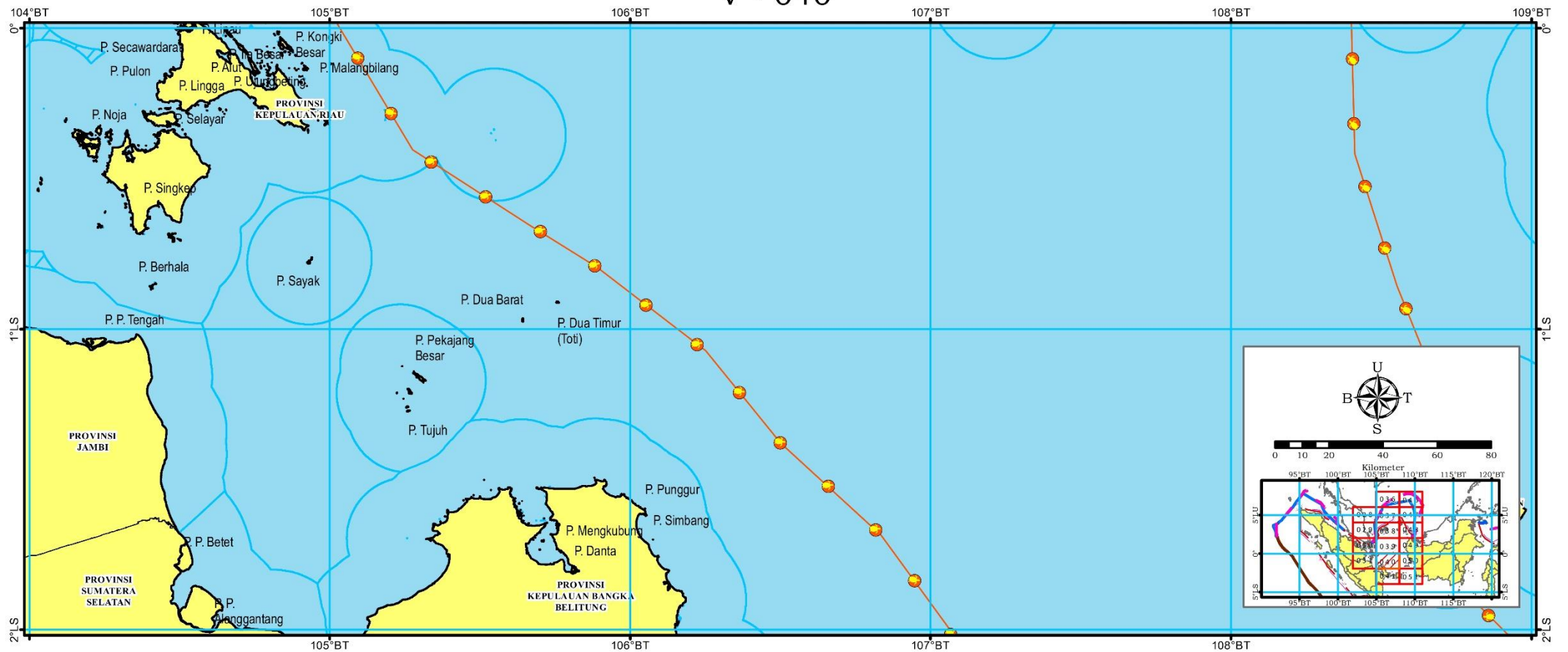



PRESIDEN
REPUBLIK INDONESIA

V - 041

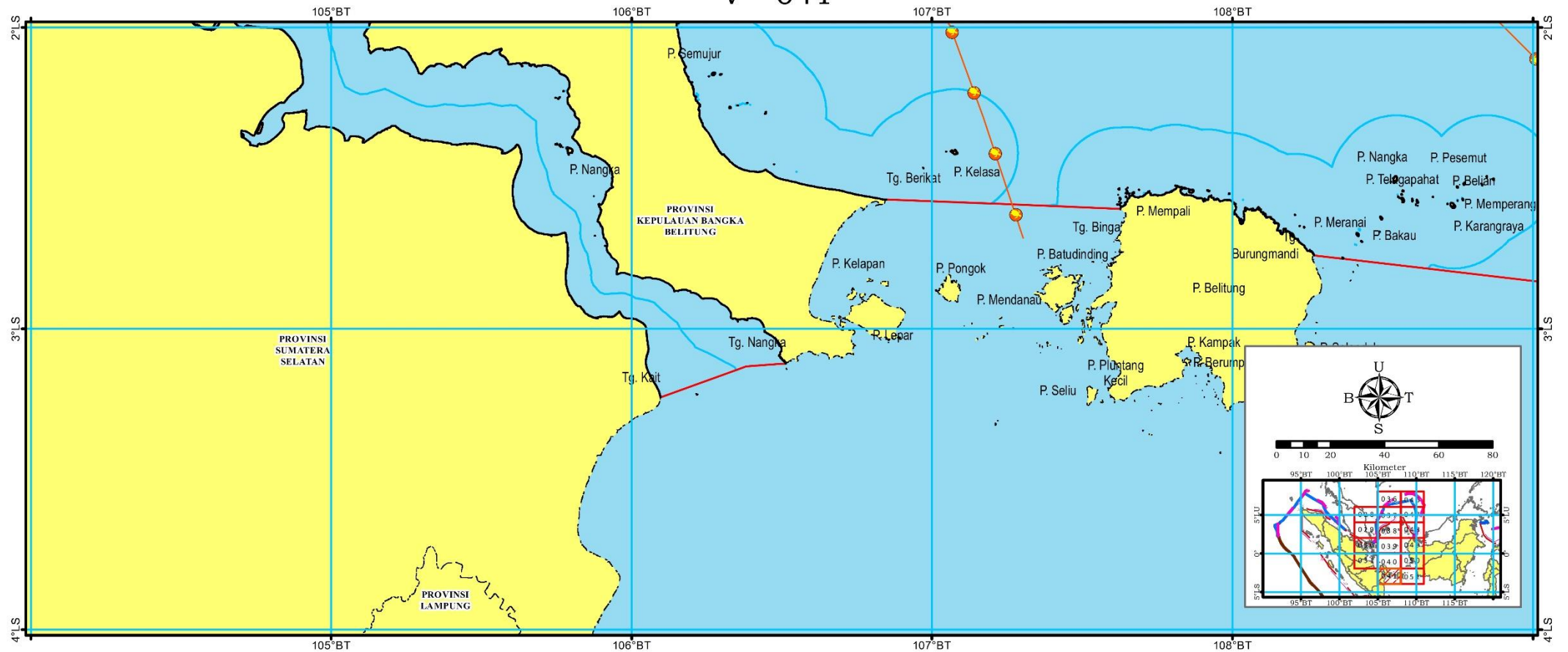



PRESIDEN
REPUBLIK INDONESIA
V - 046

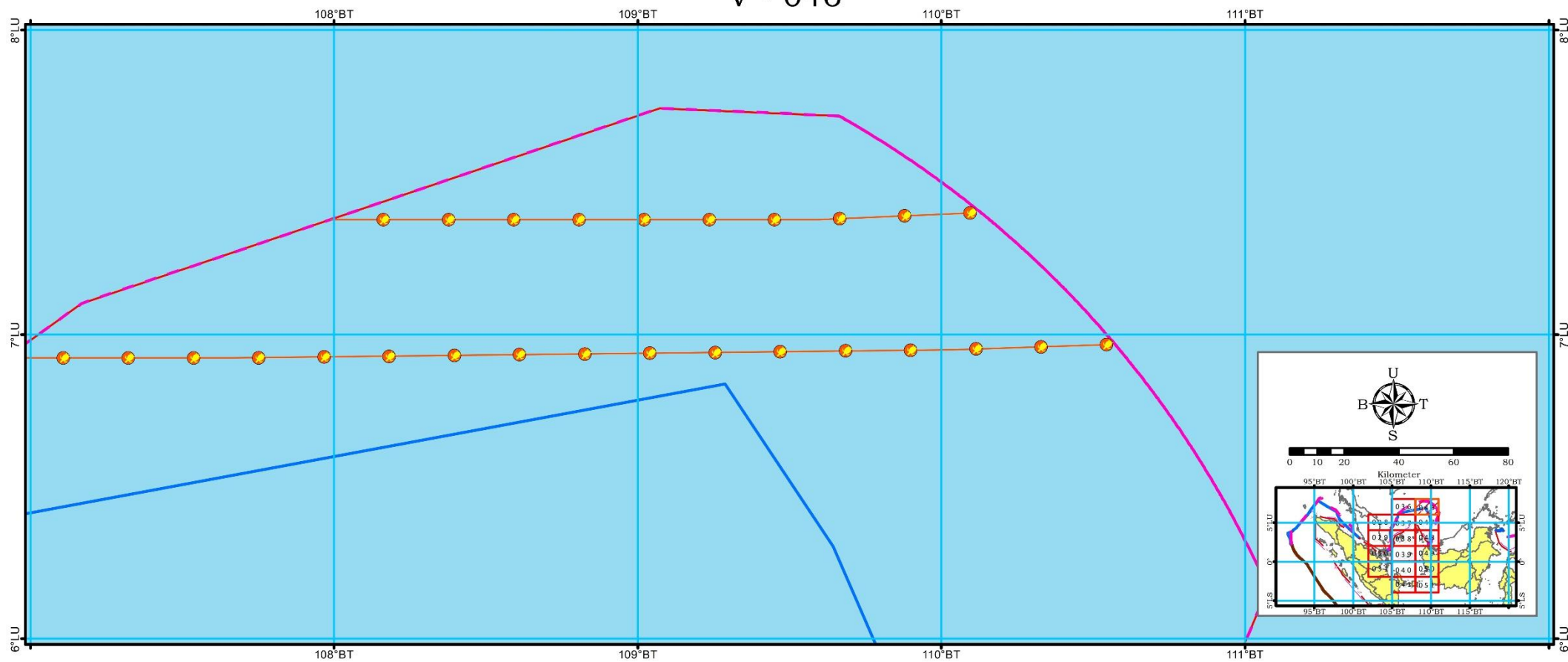



PRESIDEN
REPUBLIK INDONESIA
V - 047

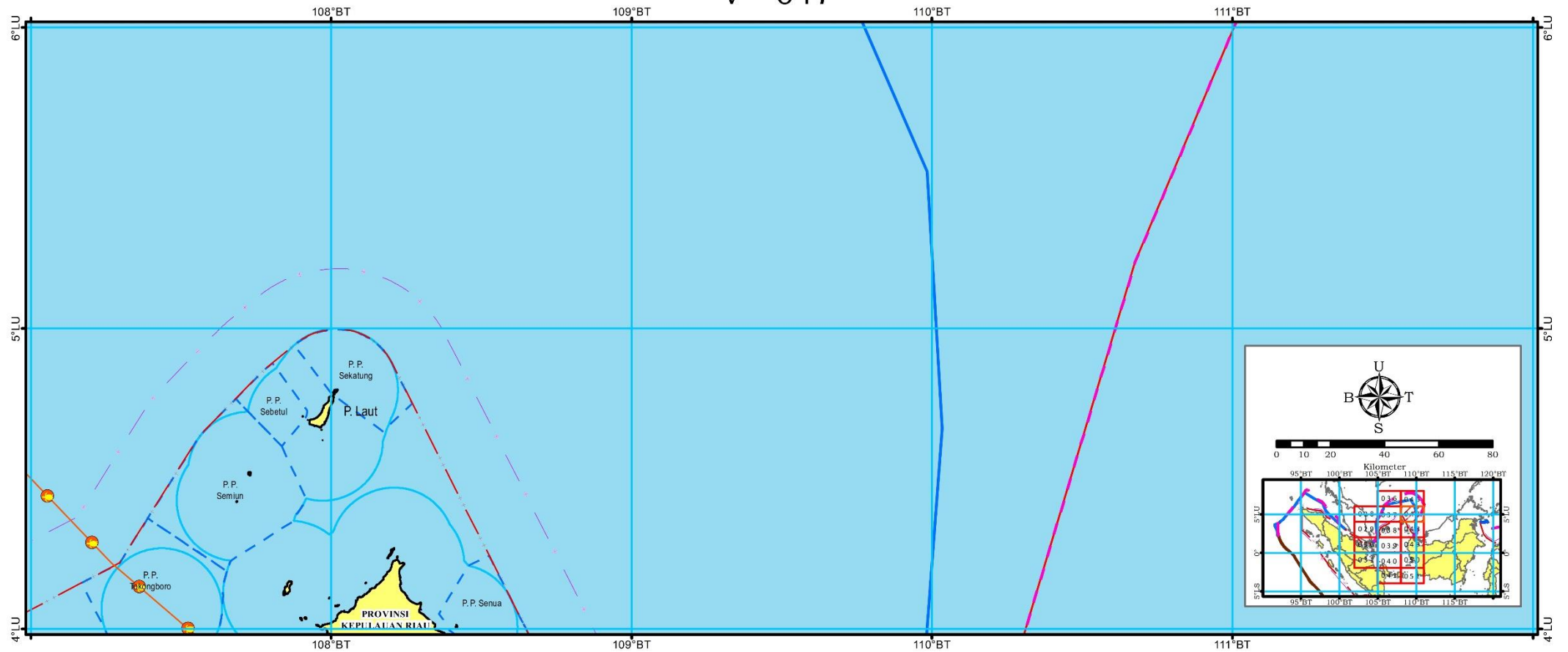



PRESIDEN
REPUBLIK INDONESIA

V - 048

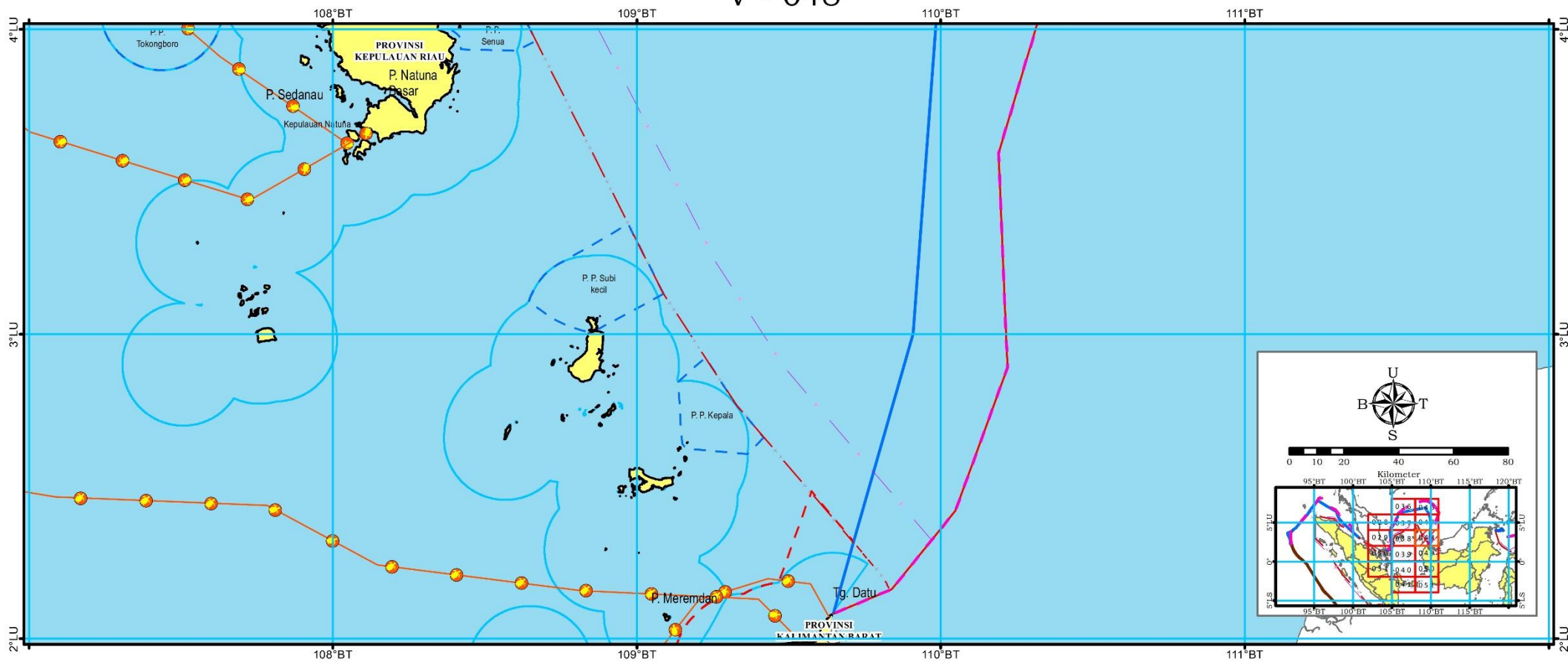



PRESIDEN
REPUBLIK INDONESIA

V - 049

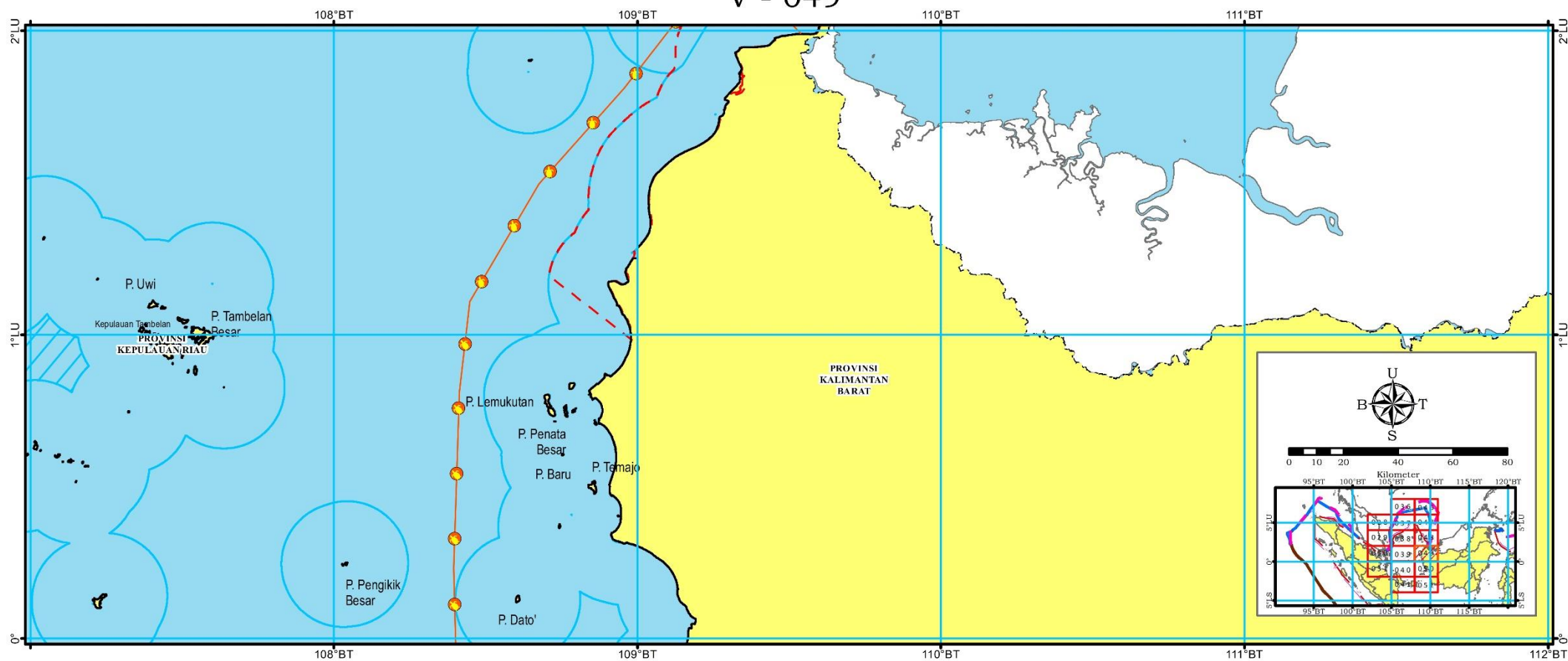



PRESIDEN
REPUBLIK INDONESIA

V - 050

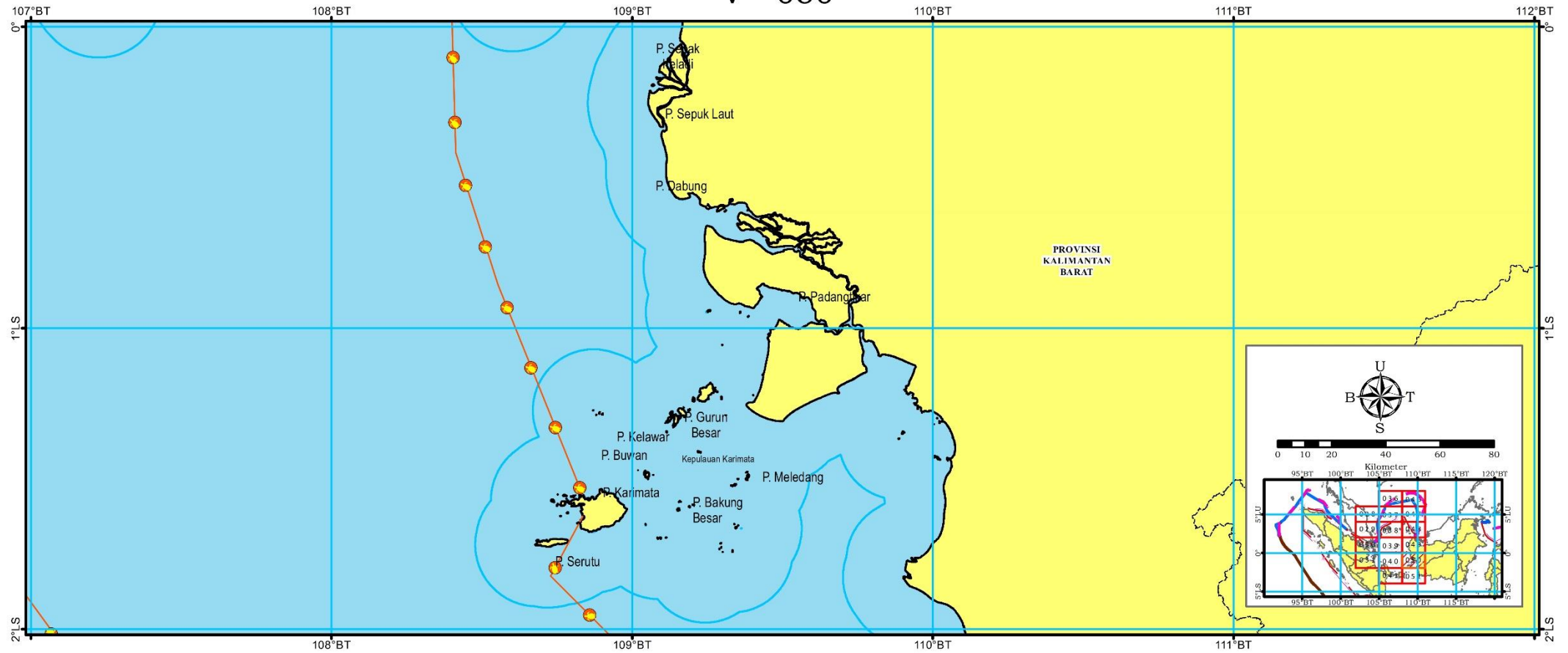



PRESIDEN
REPUBLIK INDONESIA

V - 051



PRESIDEN REPUBLIK INDONESIA,

ttd.

JOKO WIDODO

Salinan sesuai dengan aslinya

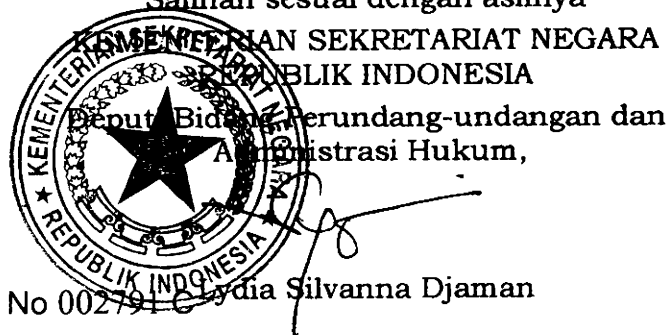

SK No 002791 C-2013
Lydia Silvanna Djaman